SF-1100DN

Standard Duty Cone Top

Paso .6”

Reemplazo Directo para:
Intralox 1100
Cone Top

*Pernos sin cabeza

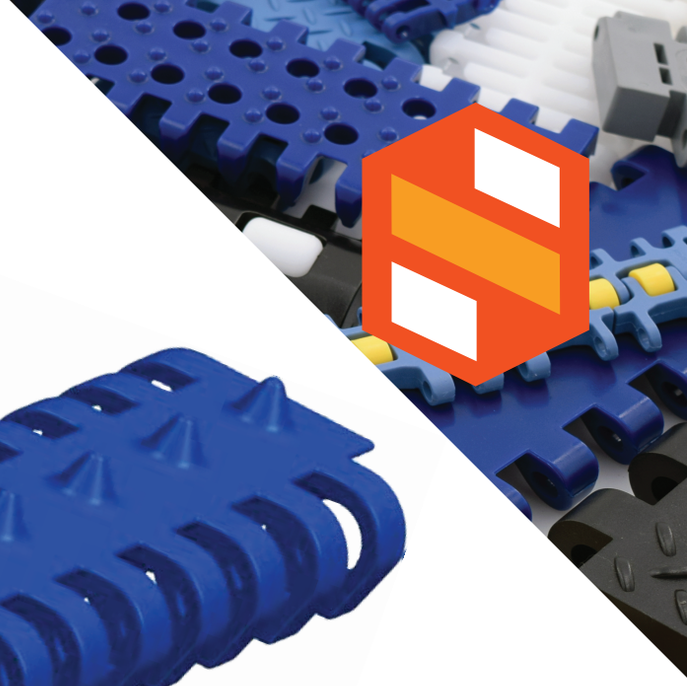

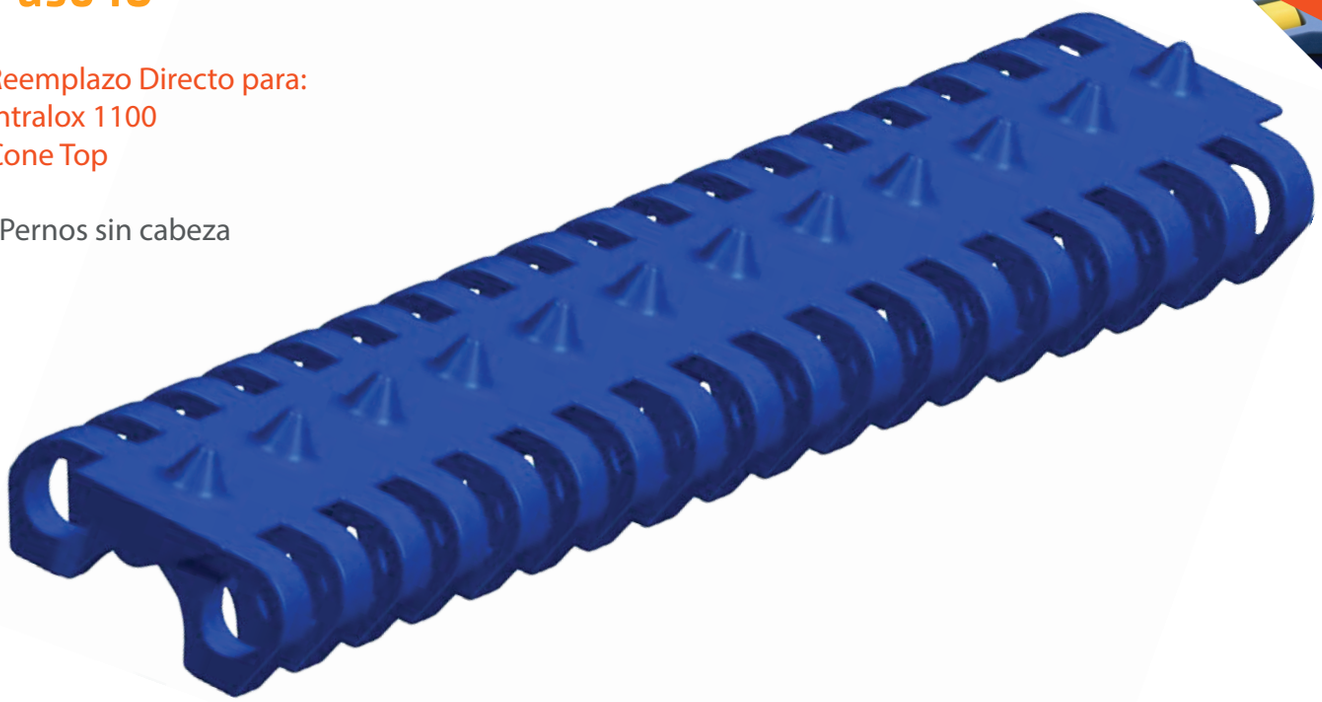

Paso	Espesor	Ancho Mínimo	Perno	Área Abierta	Empujadores	Guardas Laterales
.6”	.370”	3”	.18”	0%	No	No
15.2mm	9.4mm	76mm	4.6mm			

Material de la Banda	Material Estándar del Perno	Resistencia de la Banda		Rango de Temperatura Celsius		Peso de la Banda	Colores
		Recta Lb/Ft	Curved Lb/Ft	Min	Max	Lb/Ft²	
Ultra-Tuff™	POM	1098	310	-1°	150°	1.50	N, DB
Ultra-Tuff XMD	POM	1098	310	-1°	150°	1.67	RB

BW = Ancho de la Banda, W-Blanco, B-Azul, DB-Azul Oscuro, RB-Azul Real, N-Natural, G-Gris, BK-Negro, BR-Café

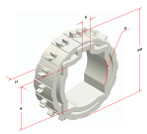

# de Dientes	Diámetro de Paso	Medida del Barreno
12	2.28”	1“R
16	3.07”	1“R, 1.5”S
24	4.65“	1”R, 1.5”S
32	6.22”	1“R, 1.5”S
18-2R	3.48”	1.5“S
20-2R	3.45”	1.5”S
26-2R	5.06”	1.5“S
32-2R	6.18”	1.5”S

Sprockets especiales disponibles sobre pedido

Alteración estándar de la banda	+/- 1”
Sangría estándar de la Empujadores	+/- 2”

SAFARI Belting Systems, Inc.

Conveying Innovation to Industry

220 N Mahaffie Street, Olathe, KS 66061, USA | 913-254-7582 | info@safaribelting.com | SafariBelting.com